ÖVNINGSDAGHEM
I SAMARBETE MED
ÅBO AKADEMI

Dagens program

- Utbildningens övergången till övningsdaghem – *ämnesansvarig, biträdande professor Mia Heikkiä*
- Utbildningen för lärare inom småbarnspedagogik och läsårets praktikperioder – *utbildningslinjeansvarig, universitetslärare Johanna Sill*
- Översikt om nätverket övningsdaghem och aktuellt i projektet – *projektledare, doktorand Anna Buss*
- Aktuell forskning kring ” Barns deltagande i förskole- och daghemskontext under inledningen av coronavirusets utbrott i Finland och Sverige” – *biträdande professor Mia Heikkilä och projektforskare Christin Furu*

Övningsdaghem

pikkunorssi, harjoitteupäiväkoti, kehittäjäpäiväkoti
vid de finska universitetena

ÖVNINGSDAGHEM
I SAMARBETE MED ÅBO AKADEMI

Praktiknätverk av övningsdaghem

- All lärarutbildning inom småbarnpedagogik har någon form av praktiknätverk
  - daghem som kvalificerats för att ta emot lärarstuderande
- I ÅAs övningsdaghemsnätverk
  - Finns 24 kommuner
  - 4 leverantörer av privat småbarnspedagogik
  - 73 daghem
- Måltsättningen är att fortsätta utveckla nätverket, så att alla våra lärarstuderande inom småbarnspedagogiken gör praktik på ett övningsdaghem
  - Från detta läsår gör alla nya studerande (ettor) sin lärarpraktik på övningsdaghem
  - Äldre studerande gör praktik enligt tidigare fodringar och söker i första hand praktikplats själv

ÖVNINGSDAGHEM I SAMARBETE MED ÅBO AKADEMI

Österbotten

Karleby
Hakalax daghem
Svenska daghemmet
Kyrkbackens daghem

Jakobstad
Kyrkostrands daghem
Alma daghem

Vörå
Tottebo daghem
Daghemmet Tallkotten
Liljekonvaljen

Vasa
Vindängens daghem
Sundom daghem
Daghemmet Rödluvan
Villekulla daghem
Daghemmet Lill Kasern
Hamnparkens daghem
Gerby daghem
Trollbergets daghem
Kaptensgatans daghem
Malmögårdens daghem
Vikinga förskola

Kristinestad
Kristinestads daghem

Närpes
Trollebo daghem
Näsby daghem
Yttermark daghem
Skogsdungens daghem

Larsmo
Skogsgläntan friluftsdaghem
Daghemmet Lingonskogen
Daghemmet Trålaren
Furuholmens daghem

Pedersöre
Dressinen daghem
Daghemmet Hoppetossan

Korsholm
Kvevlax daghem
Replot daghem
Kvevlax lärcenters förskola

Malax
Solhagens daghem
Bergö daghem
Daghemmet smultronstället
Knattebo daghem

Korsnäs
Molpe daghem Tulavippan
Kottebo daghem
Harrström daghem

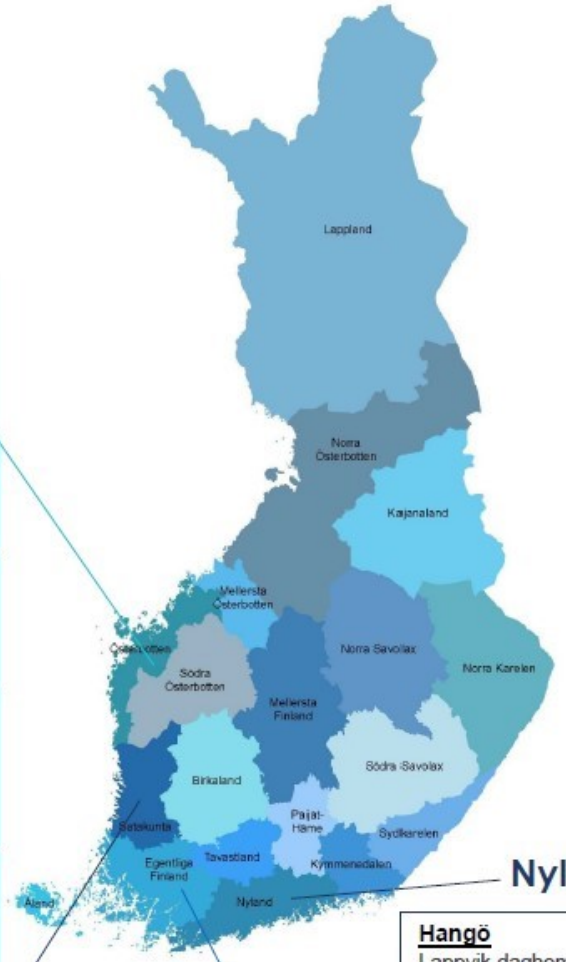

Satakunta

Björneborg
BSS Daghemmet

Egentliga Finland

Åbo
Sirkkala daghem
Cygnaeus daghem
Braheskolan – Sagoön
Skolgatans daghem

Kimitoön
Silva daghem

Nyland

Hangö
Lappvik daghem
Halmstadsgårdens daghem

Raseborg
Rasebo daghem
Solbacka daghem
Skogsgläntans daghem
Solglimtens daghem

Kyrkslätt
Hommas daghem
Prästgårdsbackens daghem
Sjökulla daghem

Träskända
Folkhälsans daghem i Träskända

Borgå
Bjurböle daghem
Ebbo daghem
Huktis daghem
Sagobackens daghem

Helsingfors kommunala
Daghemmet Pilten
Daghemmet Drumsö
Daghemmet Pärlan
Minerva förskola

Helsingfors privata
Sedmigradskys Småbarnsskola
Marias Asyl
Munksnäs Småbarnsskola

Grankulla kommunala
Daghemmet Grankotten

Grankulla privata
Daghemmet Lyan
Daghemmet Grytet

Esbo
Kongsbergs daghem
Skepparbackens daghem
Finno daghem

Övningsdaghemmet

- Övningsdaghemmens personal utbildas i handledning av lärarstuderande
  - handledaren skall till sin utbildning vara pedagogie kandidat/lärare inom småbarnspedagogik eller om Socionom (YH) även pedagogie magister
  - personal med annan examen deltar kollegialt i handledningen

ÖVNINGSDAGHEM
I SAMARBETE MED ÅBO AKADEMI

BP00CF91 Handledarutbildning för praktikhandledning inom småbarnspedgogik, 5 sp

Lärandemål

• tillämpa teoretisk och praktisk kunskap om pedagogisk handledning och handledningsprocessen för att stödja yrkesprofessionell utveckling under praktik.
• förverkliga ett relationellt grundat handledarskap.
• reflektera över sin egen roll som handledare, sina egna resurser och utmaningar i förhållande till handledaruppdraget.
• utveckla en verksamhetskultur som stöder professionell utveckling.

- Pågår 22.10.2020-18.2.2021 via det öppna universitetet
- Anmälan senast 8.10.2020
- Fyra zoom träffar, resten genom videoföreläsningar, poddar och övningar
- Även en valbarkurs inom magisterprogrammet inom småbarnspedagogik

lärare: projektforskare Christin Furu samt projektledare Anna Buss

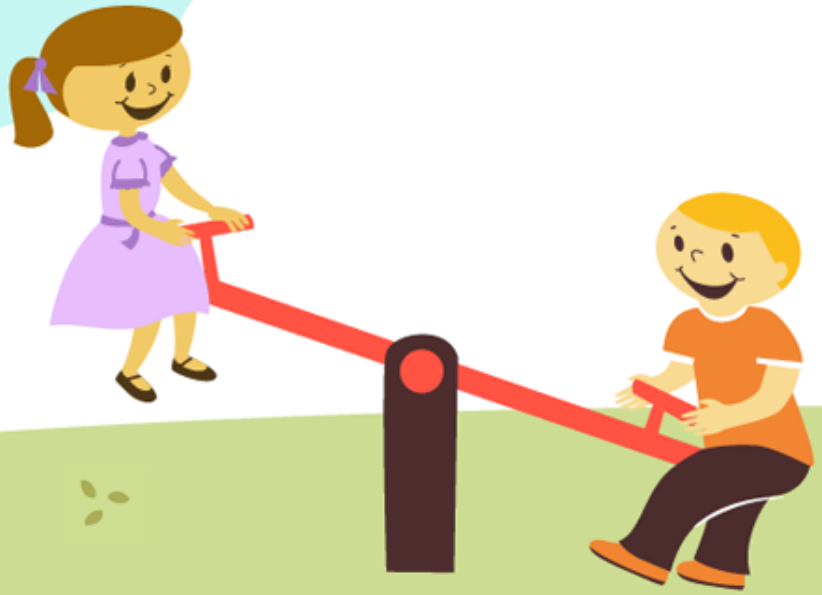

Praktikperioderna i utbildningen från 2020

fyra till antalet under kandidatutbildningen
en under magisterutbildningen

- **Introducerande praktik** (ingår i kursen BP00CF67 Perspektiv på läraryrket inom småbarnspedagogik 5 sp)
  - Tema: daghemmet som pedagogisk miljö
- **Grundläggande praktik (5 sp)**
  - Tema: Kommunikation och samspel med barn
- **Fördjupad praktik (10 sp)**
  - Tema: Barns lärandeprocess
- **Förskoleundervisningens praktik (5 sp)**
  - Tema: Lärararbetets mångfald

- **Praktik (5 sp) (magister)**
  - Focus på expert – och ledaruppgifter

Process kring praktikkoordinering

Övningsdaghem

- Fram till 12.8.2020 anmäldes möjligheten till praktikplatser
- Senast en vecka innan praktikperiodens början, meddelar vi vilken studerande som är på kommande eller om platsen lämnar oanvänd
- Studiesekreterare Ann-May Nordmyr sänder ut information kring praktiken (handledarbrev, bedömning, arvode) till handledaren

Studerande

- Fyra veckor innan praktikperiodens början uppvisar studerande straffregister
- Ansöker om praktikplats senast ca 2 veckor innan praktikperiodens början
  - Får föreslå tre alternativ
  - Lotten kan avgöra, vid stort intresse
- Senast en vecka innan praktikperiodens början meddelar vi studerande om praktikplats och vilken handledare de kommer ha

Framtiden för övningsdaghemsnätverket

- Alla handledare vid övningsdaghem har pedagogie kandidatexamen, lärare inom småbarnspedagogik samt har gått handledarutbildning
- Övningsdaghemmen känner sig knuta till Åbo Akademi och är en värdefull del av forsknings- och utvecklingsverksamheten inom småbarnspedagogiken
- Vid alla övningsdaghem finns logon synlig
- Övningsdaghemmens handledare har fortsatta nätverksträffar med ÅA inför praktikperioder och delar erfarenheter kring handledning
- Övningsdaghemmen och ÅA utvecklar ett samarbete där tröskeln att ta kontakt med varandra i olika ärenden är låg

Plan för doktorsavhandling

Övningsdaghem – ett möte mellan högre utbildning och småbarnspedagogik

- Syfte är att analysera kvaliteten i praktiken inom utbildningen för lärare inom småbarnspedagogik ur olika perspektiv
  - Plan på tre artiklar 2020-2024:
    - I: *Vad säkerställer kvalitet inom praktiken i utbildningen för lärare inom småbarnspedagogik? En nationell policyanalys mellan Finland och Sverige*
      - Jämförelse kring olika policydokument.
    - II: *När universitetsutbildning flyttar till daghemmet – utmaning eller möjlighet?*
      - Ledarna inom småbarnspedagogikens syn på det nätverk ÅA bygger upp kring praktiknätverk. Hur daghemmens roll blir och vilka utmaningar som uppstår då praktiker skall ge universitetsutbildning.
    - III: *Lärarstuderandes uppfattning av kvaliteten i praktikdelen av deras utbildning till lärare inom småbarnspedagogik*
      - Enkätstudie om studerandes syn på praktikperioden som stöds upp med intervjuer. Abstrakt presenteras på EECERA 2021 (European Early Childhood Education Research Association).

- Handledare är biträdande professor Mia Heikkilä och biträdande handledare är forskningsledare Gunilla Eklund

Avslutningsvis

- Logga in på **menti.com** och ge **kod 71 11 02 3**
  - Med ett ord beskriv vilka tankar eller frågor övningsdaghem väcker för dig
    - Submit
  - Följ med på skärmen resultatet

ÖVNINGSDAGHEM
I SAMARBETE MED
ÅBO AKADEMI

Anna Buss
projektledare
abuss@abo.fi